



Opvang van asielzoekers in Nederland

Asielzoeker komt Nederland binnen



Afhankelijk van waar opvangcapaciteit is, wordt de asielzoeker geplaatst in:

Reguliere opvang in
asielzoekerscentrum
(azc)



Vanuit het azc doorloopt de asielzoeker de asielprocedure

of

Noodopvang

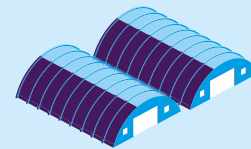

Tijdelijke opvang bij tekort in reguliere opvang (azc). Bijvoorbeeld in (sport)hallen of tenten

of

Crisisnoodopvang



Zeer tijdelijke opvang (in beginsel max. 72 uur). Bijvoorbeeld in sporthallen. Organisatie op regionaal niveau door Veiligheidsregio's

Verzoek ingewilligd

Asielzoeker ontvangt (tijdelijke) verblijfsvergunning



Huisvesting in gemeente



Zelfzorgarrangement:
Bijvoorbeeld bij vrienden, familie of gastgezin

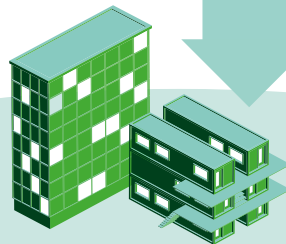

Sobere huisvesting
bijvoorbeeld leegstaande kantoorgebouwen of wooncontainers

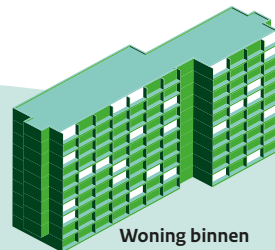

Woning binnen gemeente
zodra beschikbaar

Verzoek afgewezen



Vertrek

Zelfstandig of gedwongen



Tijdelijke vergunning is ingetrokken (bijvoorbeeld omdat bescherming niet langer nodig is)