

nieuwsbrief

Herontwikkeling Spoorzone Culemborg

ProRail start met bouw liften



In de week van 4 april 2011 start ProRail met de bouw van twee liften in het NS-station, de start van meer werkzaamheden in de Spoorzone.

Als de gemeenteraad akkoord gaat, verandert de westkant van de Spoorzone vanaf 2012 van uiterlijk...

Op 23 april 2010 tekenden NS, Investment In den Eng en de gemeente Culemborg de intentieovereenkomst voor herontwikkeling van de Spoorzone. Tijdens de informatieavond op 25 mei 2010 werd een levendige discussie over het project gevoerd tussen geïnteresseerden en wethouder Willem Jan Stegeman en projectleider Wout van der Heijden van de gemeente Culemborg. Ook meldden zich meer dan tien bewoners aan als deelnemer in de klankbordgroep.

Westkant Spoorzone

Sindsdien hebben de ontwikkelingen niet stil gestaan. In de tweede helft van 2010 hebben stedenbouwkundigen van Inbo intensief getekend aan een stedenbouwkundige visie op de hele Spoorzone.

Op basis daarvan hebben de gemeente en Investment In den Eng gesproken over de westzijde als locatie van de start van de herontwikkeling.

De basis van de gesprekken is het realiseren van een stationsplein aan de westkant met daaromheen bebouwing en parkeren.

Besluitvorming

Binnenkort vindt besluitvorming over de westzijde plaats door het college van B&W en de gemeenteraad van Culemborg. Daarover wordt u in een nieuwsbrief geïnformeerd.

Liften in stationstunnel

Naast de herontwikkeling aan de westzijde van het station, is er samen met ProRail gewerkt aan het realiseren van een goede toegankelijkheid van station Culemborg. Zowel voor minder validen als mensen met een kinderwagen is het station nu niet goed bereikbaar. Dit wordt opgelost door het plaatsen van twee liften vanuit de stationstunnel naar de perrons. Ook wordt aan de oostzijde van het station een hellingbaan aangebracht.

Bestrating

Op station Culemborg wordt ook gewerkt aan de bestrating van de perrons. Wanneer u dichtbij het spoor woont kunt u overlast ondervinden van het lossen van materialen en van machines.

Overlast

Het bouwen van de liften gaat beperkte overlast veroorzaken, zowel voor reizigers als voor omwonenden. In de weekenden van week 14 (9 en 10 april), week 21 (29 en 30 mei) en week 25 (25 en 26 juni) rijden er geen treinen van en naar station Culemborg. In deze weekenden vinden de grotere werkzaamheden plaats. De werkzaamheden aan de liften worden eind 2011 afgerond.

Contactpersoon

Voor vragen kunt u contact opnemen met Wout van der Heijden van de gemeente Culemborg, tel. 0345 477 700 of via e-mail: w.vd.heijden@culemborg.nl.

Parkeren

Een deel van de beschikbare parkeerruimte aan de westkant van het station wordt gebruikt als bouwplaats. Hierdoor zijn er tot aan het einde van de bouwwerkzaamheden minder parkeerplaatsen beschikbaar op de P&R plaats bij Uittenbogert. De P&R aan de Parallelweg West (naast nummer 16) heeft ruimte voor 117 auto's en blijft gewoon beschikbaar. Daarnaast is in het weekend van week 21 (29 en 30 mei) de gehele parkeerplaats bij Uittenbogert aan de westkant van het station afgesloten.

Internet

Deze en voorgaande nieuwsbrieven vindt u ook op de website van de gemeente Culemborg:
[www.culemborg.nl/wonen en leven/bouwplannen en projecten/bouwplannen/spoorzone](http://www.culemborg.nl/wonen_en_leven/bouwplannen_en_projecten/bouwplannen/spoorzone)

Informatie

ProRail is opdrachtgever voor de werkzaamheden aan het station. Met vragen kunt u tijdens kantooruren bellen met de afdeling Publiekscontacten: 0900 77 67 245 (€0,20 p.m.). Of vul het contactformulier in op www.prorail.nl/contact o.v.v. kenmerk R-253000.

Informatie over gevolgen treindienst

De werkzaamheden hebben niet alleen gevolgen voor u als bewoners, maar ook voor treinreizigers. Reizigers kunnen voor meer informatie terecht op www.ns.nl, teletekstpagina 754 of bellen naar 0900 9292 (€0,70 p.m.)

Toegankelijkheid

De nieuwe liften op het NS-station Culemborg maken onderdeel uit van de uitvoering van het plan van ProRail om de toegankelijkheid van stations te vergroten. ProRail werkt hierin samen met NS.

Voor meer informatie: www.prorail.nl/toegankelijkheid.

Weekend	Werkzaamheden	Tijdstippen
Vrijdag 8 april	Werkzaamheden aan perrons.	Van 7.00 tot 17.00 uur.
Week 14 (9 en 10 april)	Aanpassingen aan de bovenleiding. Werkzaamheden aan perrons.	Van zaterdag 01.00 uur tot en met maandag 05.00 uur.
Dinsdag 12 april	Werkzaamheden aan perrons.	Van 7.00 tot 17.00 uur.
Vrijdag 27 mei	Werkzaamheden aan perrons.	Van 7.00 tot 17.00 uur.
Week 21 (29 en 30 mei)	Aanbrengen bouwkuip en funderingspalen. Werkzaamheden aan perrons.	Van zaterdag 01.00 uur tot en met maandag 05.00 uur.
Dinsdag 31 mei	Werkzaamheden aan perrons.	Van 7.00 tot 17.00 uur.
Week 25 (25 en 26 juni)	Aanbrengen bouwkuip en funderingspalen. Sloopwerkzaamheden aan bestaande tunnel.	Van zaterdag 01.00 uur tot en met maandag 05.00 uur.
Vanaf 16 mei tot eind december 2011	Werkzaamheden aan de nieuwe liften	Van maandag tot en met vrijdag van 7.00 tot 16.00 uur.

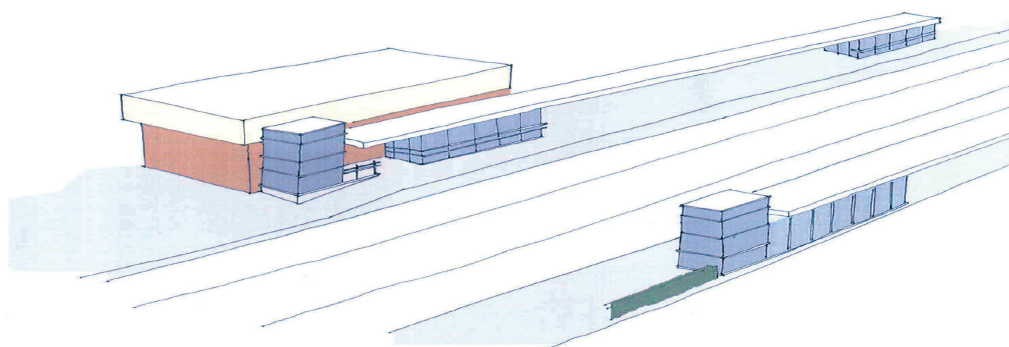

Culemborg

ProRail